

## Příklad 40 - Sestavy

Zjistěte které DRG báze byly v roce 2008 v rámci nemocnice DEMO 006 ošetřovány. Nalezněte pracoviště, které se významným způsobem podílely na léčbě. Jako zdroj zvolte možnost KDAVKA, formát výstupu xls.

- ✦ K tomuto účelu můžeme využít sestavy Ičp podílející se na DRG.
- ✦ V menu zvolíme položku Sestavy-Ičp podílející se na DRG.
- ✦ Zadáme příslušné parametry a spustíme sestavu (viz. následující obrázek)

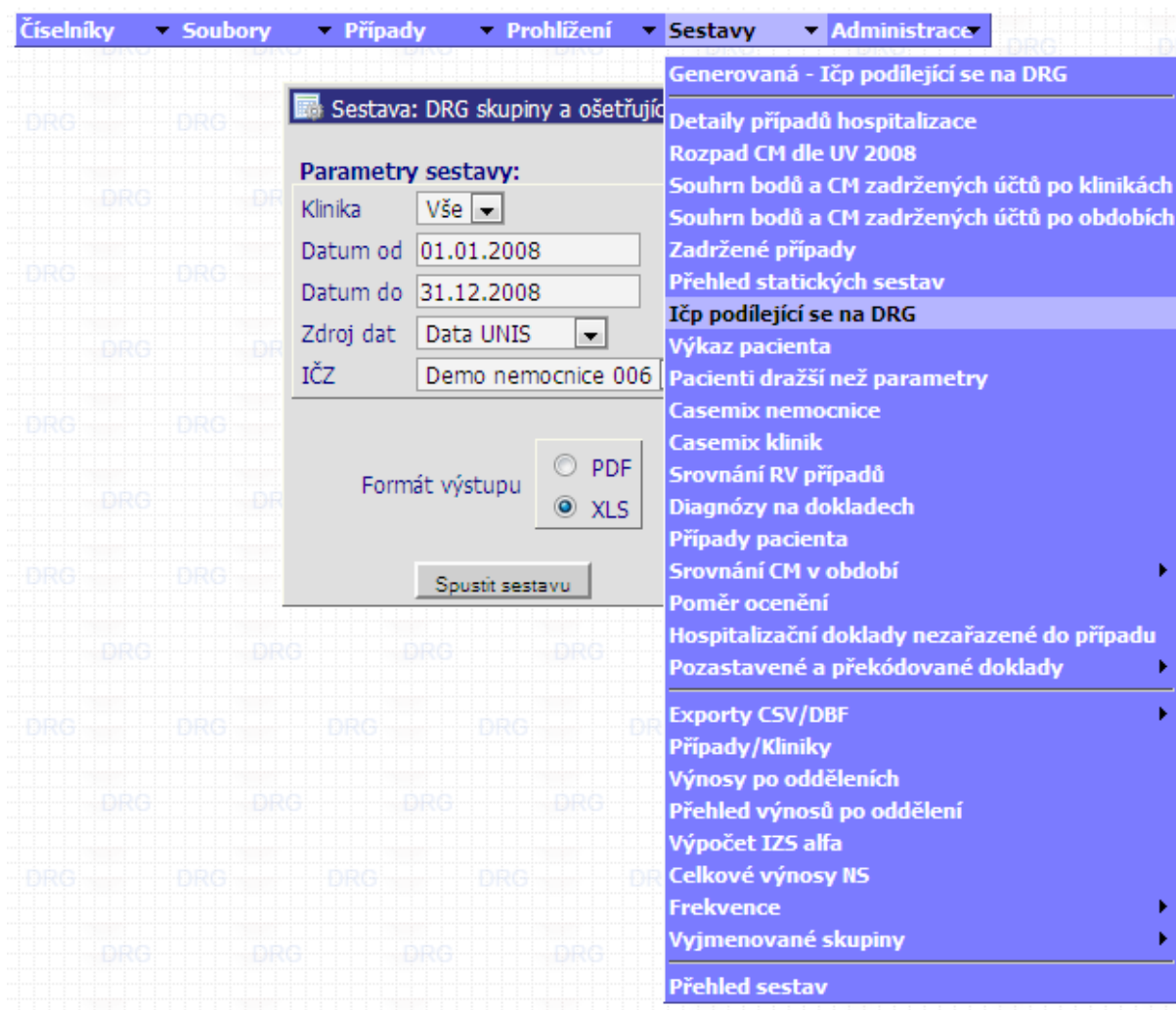

## Výsledná sestava:

- ⌘ Sestava IČP podílející se na DRG obsahuje jednotlivé DRG báze, seřazené podle četnosti výskytu. Je zde uveden casemix případů zařazených do konkrétní DRG báze a celkový počet případů. Sestava také obsahuje procentuální vyjádření v členění na případy BEZ CC, S CC, S MCC.
- ⌘ Pracoviště, která pacienta propouštěla jsou ve výsledku označena velkým písmenem X. Pracoviště, která se péčí v průběhu případu pouze podílela jsou bez označení.

## Zkrácený výstup sestavy:

Demo nemocnice - Tisková sestava ID Sestavy ANA2 17111  
DRG skupiny a ošetřující IČP Za dne: 10.04.2012 12:51

Báze 1463 VAGINÁLNÍ POROD

Case mix

0,48

	Počet případů		Délka hospitalizace		
	Procento	Počet	Avg	Min	Max
Celkem		908	5,22	1,00	26,00
BEZ CC	88,00	803	5,10	1,00	16,00
S CC	11,00	102	6,15	2,00	26,00
S MCC	0,00	3	5,33	5,00	6,00

Pracoviště	Klinika	IČP	Počet
X	null	8006185	908
	null	8006185	787
	null	8006185	216
	null	8006481	150
	null	8006471	113
	null	8006481	95
	null	8006471	81
	null	8006252	64
	null	8006188	52
	null	8006252	45

Báze 1575 NOVOROZENEC, VÁHA PŘI PORODU > 2499G, BEZ ZÁKLADNÍHO

Case mix

0,41

	Počet případů		Délka hospitalizace		
	Procento	Počet	Avg	Min	Max
Celkem		779	4,89	1,00	18,00
BEZ CC	99,00	732	4,80	1,00	18,00
S CC	5,00	39	6,05	1,00	15,00
S MCC	1,00	8	6,75	4,00	15,00

Klinika	ICP	Počet
X null	8006195	526
X null	8006185	209
X null	8006165	24
X null	8006265	11
X null	8006096	5
X null	8006166	2
X null	8006085	1
X null	8006206	1
null	8006471	395
null	8006631	389

Báze 1031 HYPOVOLÉMIE A PORUCHY ELEKTROLYTŮ

Case mix

0,42

	Počet případů		Délka hospitalizace		
	Procento	Počet	Avg	Min	Max
Celkem		522	4,34	1,00	22,00
BEZ CC	70,00	366	3,83	1,00	12,00
S CC	26,00	138	5,51	1,00	22,00
S MCC	3,00	18	5,94	1,00	12,00

Klinika	ICP	Počet
X null	8006095	494
X null	8006085	12
X null	8006015	11
X null	8006165	3
X null	8006016	1
X null	8006096	1
null	8006095	421